

SCHEMA TECNICA PIATTAFORMA UNABIT

The logo for UNABIT features a stylized blue icon on the left consisting of three vertical lines with dots at the top and bottom, resembling a circuit or data flow. To the right of this icon, the word "UNABIT" is written in a bold, sans-serif font. The letters "UN" are black, and the letters "ABIT" are blue.

Sistemi di gestione e piattaforme e-learning



Sistemi di gestione e piattaforme e-learning

Accedi

Username

Password

Resta Collegato

[Password Dimenticata?](#)

LOG IN

E-LEARNING

$f(x)$

\sqrt{x}



Il software gestionale è una Web Application accessibile da qualsiasi dispositivo e tutte le sue funzioni sono fruibili accedendo da un qualsiasi browser.

Un amministratore ha la visibilità totale di tutto il software e, avendo i massimi permessi di lettura, scrittura e cancellazione, può creare altre utenze per ogni funzionalità prevista nel software.

L'accesso avviene tramite una propria Username/mail e password e in caso di “password dimenticata”, basterà inserire il proprio username che spesso sarà la mail e il sistema invierà un'email con un link che permetterà la modifica della propria password d'accesso al sistema.



Si aprirà il pannello di controllo con le sezioni del software:

UTENTI

- Attori didattici (docenti) che possono visualizzare e correggere i test presenti nei corsi Fad e misti a cui sono associati
- Discenti coloro che seguono i corsi Fad o misti
- Consulenti che possono visualizzare le statistiche
- Soggetti attuatori possono censire docenti, co-docenti, direttori del corso e discenti. Richiedere l'abilitazione di un corso per la propria struttura e ricaricare il proprio credito e scegliere in quale categoria poter navigare
- Visualizzatori esterni

Pannello Di Controllo

Impostazioni

Utenti

Didattica

Materiale Didattico

Documenti Utili

Wallet

Notifiche

Agenda

Pannello Di Controllo
Impostazioni
Utenti
Didattica
Materiale Didattico
Documenti Utili
Wallet
Notifiche
Agenda

DIDATTICA

- Elenco corsi
- Corsi richiesti
- Discenti nei corsi
- Condizioni accettate

I corsi potranno essere in modalità FAD, in aula e misti.

Ad ogni corso si può assegnare:

- Un' immagine
- Un numero per permettere un ordine
- Le ore del corso
- Numero di crediti rilasciati al discente
- Costo di ogni attestato, rilasciato e quantificato in crediti
- Il programma del corso

Il materiale caricato per l'utilizzo in FAD potrà essere visualizzato dai discenti iscritti al corso solo se hanno rispettato la propedeuticità e se avranno effettuato la visione del contenuto della durata minima, se impostata (esercitazioni, test intercorso, test finale e test di gradimento).

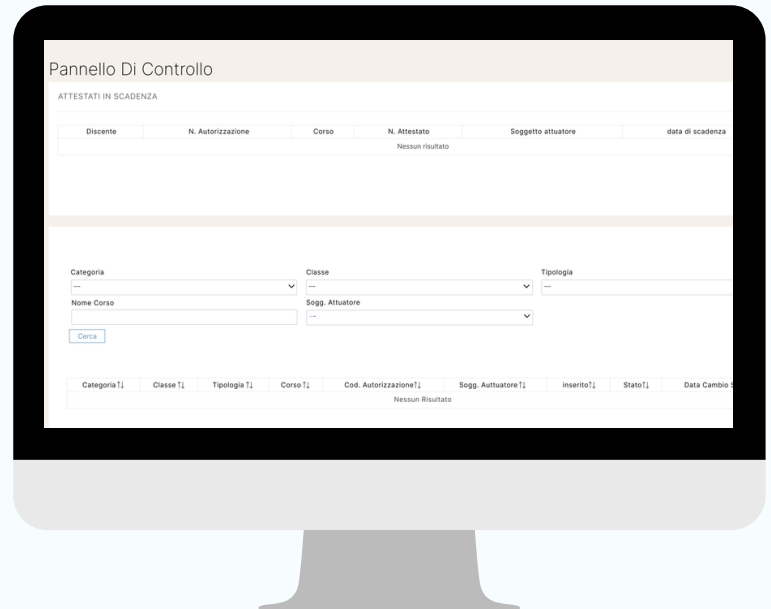

Inoltre sarà presente la possibilità di:

- Utilizzare il controllo della durata totale del corso
- Consentire l'esame solo dopo la durata del corso
- Utilizzare il controllo sul tempo di studio
- Richiedere conferma di conoscenza sulla visione dell'oggetto successivo
- Obbligare o no la visione di tutti gli oggetti didattici
- Verificare l'effettiva presenza del discente



Richiesta Corsi

Categoria <input type="text" value="---"/>	Classe <input type="text" value="---"/>	Tipologia <input type="text" value="---"/>
Nome Corso <input type="text" value=""/>	Sogg. Attuatore <input type="text" value="---"/>	Stato <input type="text" value="---"/>
<input type="button" value="Cerca"/>		

Categoria ↑↓	Classe ↑↓	Tipologia ↑↓	Corso ↑↓	Cod. Autorizzazione ↑↓	Sogg. attuatore↑↓	Stato ↑↓	Inserito ↑↓	Data Caricamento Stato
D.lgs. 81/08	Attrezzature e macchine da lavoro	Fad	CORSO DI FORMAZIONE PER ADDETTO AI PONTEGGI PARTE TEORICA (14ORE)	E.LAV - 21/2022	Matrundola Ilenja	validata	02/11/22 10:36	02/11/22
D.lgs. 81/08	Emergenza	Aula	CORSO DI FORMAZIONE PER ADDETTO PRIMO SOCCORSO PARTE TEORICA (GRUPPO A) (6 ORE)	E.LAV - 20/2022	Conapi Italia S.R.L	validata	27/10/22 11:26	27/11/22
Aggiornamenti D.lgs. 81/08	Emergenza	Aula	CORSO DI AGGIORNAMENTO PER ADDETTO PRIMO SOCCORSO PARTE TEORICA (GRUPPO A) (4 ORE)	E.LAV - 19/2022	Conapi Italia S.R.L	validata	27/10/22 11:17	27/10/22
D.lgs. 81/08	Emergenza	Aula	CORSO DI FORMAZIONE PER ADDETTO PRIMO SOCCORSO PARTE PRATICA (GRUPPO B-C) (4 ORE)	E.LAV - 18/2022	Conapi Italia S.R.L	validata	27/10/22 10:58	27/10/22
D.lgs. 81/08	Attrezzature e macchine da lavoro	Fad	CORSO DI FORMAZIONE TEORICO/PRATICO PER OPERATORI ADDETTI ALLA CONDUZIONE DI PIATTAFORME DI LAVORO MOBILI ELEVABILI (PLE) SENZA STABILIZZATORI (PARTE TEORICA) (4 ORE)	E.LAV - 17/2022	Matrundola Ilenja	validata	26/10/22 17:46	26/10/22
Aggiornamenti D.lgs. 81/08	Emergenza	Fad	CORSO DI FORMAZIONE PER ADDETTO PRIMO SOCCORSO PARTE PRATICA (GRUPPO A) (2 ORE)	E.LAV - 16/2022	Conapi Italia S.R.L	validata	25/10/22 17:00	25/10/22
D.lgs. 81/08	Lavoratori	Fad	FORMAZIONE GENERALE E SPECIFICA DEI LAVORATORI - SETTORE DI RISCHIO ALTO (16 ORE)	E.LAV - 15/2022	Matrundola Ilenja	Corso Terminato	25/10/22 09:36	31/10/22

Il Direttore del corso in **Aula** può prevedere la validazione dello stesso e può:

- Utilizzare il controllo sulla fascia oraria
- Utilizzare il controllo sui giorni festivi
- Utilizzare il controllo sulle date retroattive
- Autorizzare l'aula automatica
- Consentire la sovrapposizione del docente



In caso di corso Misto saranno presenti sia le personalizzazioni della FAD che di quelle in aula (esercitazione, test intercorso, test finale e test di gradimento)
Al termine dei corsi seguirà un test finale di verifica dell'apprendimento con domande a risposta multipla con un punteggio sull'esito positivo o negativo o a risposta aperta, a cui viene assegnato un punteggio per ogni risposta esatta. Inoltre si ha la facoltà di rendere tale punteggio pubblico o meno.

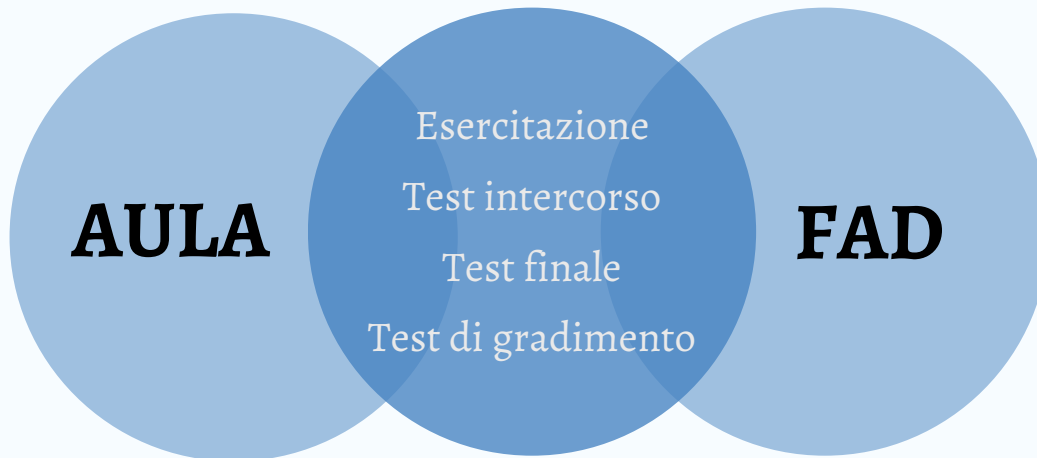

Il software calcola il punteggio raggiunto e decreta se il test è stato superato o meno. In caso di esito negativo, sarà deciso dal soggetto attuatore se svolgere un nuovo test.

Il Discente cliccando sul tasto “concludi” avrà il riepilogo delle domande e delle risposte date.

Nel caso di esito positivo il discente potrà applicare la propria firma sullo schermo del dispositivo attraverso il tasto “firma” e attendere la validazione del documento da parte dell’amministratore.





Elenco corsi



Fad Aula Misto Webinar

Categoria

D.lgs. 81/08

Classe

Lavoratori

Stato

N

Codice	Nome	Durata (Ore)	Scadenza Attestato (Mesi)	CPF	stato	Prezzo Unitario
F03	FORMAZIONE GENERALE E SPECIFICA DEI LAVORATORI - SETTORE DI RISCHIO BASSO (8 ORE)	8	60		Publicato	€10,00
F04	FORMAZIONE GENERALE E SPECIFICA DEI LAVORATORI - SETTORE DI RISCHIO MEDIO (12 ORE)	12	60		Publicato	€10,00
F09	CORSO DI FORMAZIONE PER RAPPRESENTANTE DEI LAVORATORI PER LA SICUREZZA(32 ORE)	32	12		Publicato	€20,00
F08	CORSO DI FORMAZIONE PER DIRIGENTI (16 ORE)	16	60		Publicato	€15,00
F06	CORSO DI FORMAZIONE SPECIFICA DEI LAVORATORI - SETTORE DI RISCHIO BASSO (8 ORE)	8	60		Publicato	€10,00

Sulla piattaforma saranno caricati :

MATERIALE DIDATTICO

DOCUMENTI UTILI

OFFERTE NELLA CATEGORIA WALLET

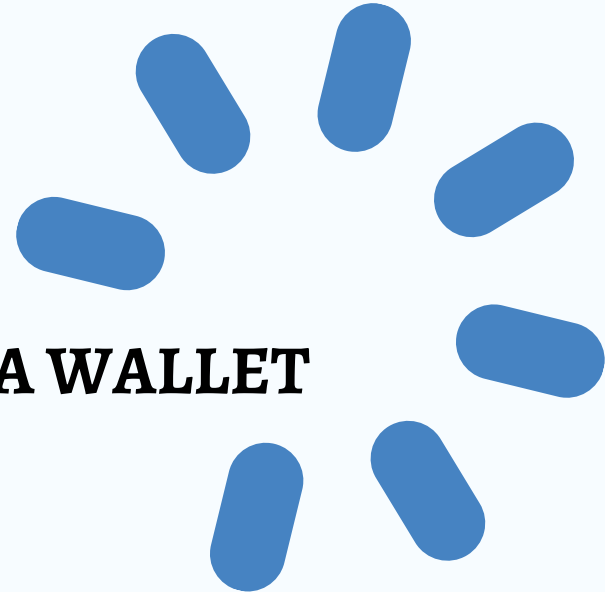

Notifiche

Titolo	Tipo Notifica	Ancora da leggere	Mittente
<input type="text"/>	<input type="text" value="---"/>	<input type="text" value="---"/>	<input type="text" value="---"/>
<input type="button" value="Cerca"/>	<input type="button" value="Invia Messaggio"/>		

Data Inserimento	Titolo	Typology	Mittente	Ancora da leggere	File	Azioni
02/11/22 16:15	CAMBIO PASSWORD	Notifica Variazione Password		SI		

NOTIFICHE dove qualsiasi utente potrà visualizzare qualsiasi avviso inviato dal Software:

- Notifica a scadenza a 30 giorni
- Notifica richiesta di abilitazione corso
- Notifica pagamento PayPal
- Notifica validazione documenti docenti e tutor
- Notifica preparazioni attestati



Agenda

< > Oggi

novembre 2022

Mese Settimana Giorno

lun	mar	mer	gio	ven	sab	dom
	1	2	3	4	5	6
7	8	9	10	11	12	13
14	15	16	17	18	19	20
21	22	23	24	25	26	27



STATISTICHE

- Andamento dei corsi e gli accessi dei discenti
- Profitti
- Profitti ricariche
- Report delle connessioni

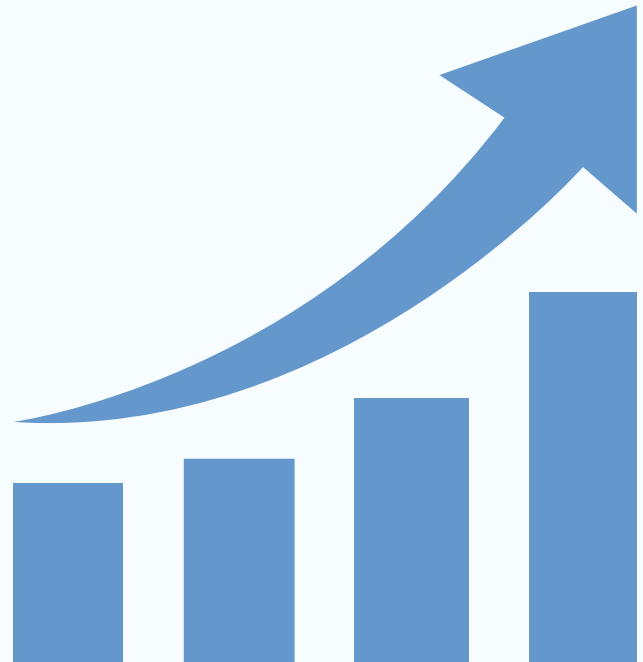

Statistiche

Da A Corso Soggetto attuttore

Accessi discendenti a piattaforma

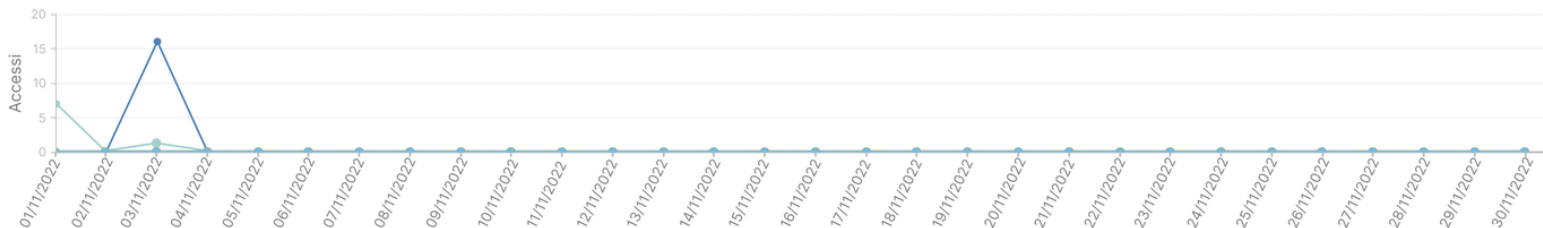

- CORSO DI AGGIORNAMENTO PER ADDETTO ALLA PREVENZIONE INCENDI, LOTTA ANTINCENDIO E GESTIONE DELLE EMERGENZE - RISCHIO MEDIO(5 ORE)
- CORSO DI AGGIORNAMENTO PER ADDETTO AL PRIMO SOCCORSO PARTE PRATICA (GRUPPO A) (4 ORE)
- CORSO DI AGGIORNAMENTO PER ADDETTO AL PRIMO SOCCORSO PARTE TEORICA (GRUPPO A) (2 ORE)
- CORSO DI AGGIORNAMENTO PER ADDETTO AL PRIMO SOCCORSO PARTE TEORICA (GRUPPO B-C) (1 ORE)
- CORSO DI AGGIORNAMENTO PER DIRIGENTI (6 ORE)
- CORSO DI AGGIORNAMENTO PER OPERATORI ADDETTI ALLA CONDUZIONE DI CARRELLI INDUSTRIALI SEMIMOVENTI CON CONDUCENTE A BORDO (4 ORE)
- CORSO DI AGGIORNAMENTO PER OPERATORI ADDETTI ALLA CONDUZIONE DI CARRELLI SEMIMOVENTI A BRACCIO TELESCOPICO CON CONDUCENTE A BORDO (4 ORE)
- CORSO DI AGGIORNAMENTO PER OPERATORI ADDETTI ALLA CONDUZIONE DI CARRELLI/ SOLLEVATORI/ ELEVATORI SEMIMOVENTI

Dalla Piattaforma potranno essere svolte anche le seguenti attività:

- Validare attestato in mesi
- Personalizzare FAD (controllo tempo di accesso al corso del discente)
- Personalizzare ore o settimane di studio e decidere di escludere festivi e prefestivi
- Numerare i corsi per categoria
- Associare i visualizzatori esterni utili per gli Enti Certificatori
- Personalizzare i test finali intercorsi

- Personalizzare i campi privacy
- Caricare il logo della piattaforma, firme e autorizzazioni
- Dividere i Docenti in base alle tipologie didattiche
- Caricare la documentazione validata
- Generare gli attestati
- Assegnare al visualizzatore esterno un logo, un timbro e una firma

Nei PDF dei verbali dei registri e delle richieste di autorizzazioni appariranno i dati dell'Ente o i dati dell'amministratore con relativi loghi, firma, timbro, nome e sede.

Vi è anche la possibilità di:

- Assegnare delle percentuali di guadagno per i consulenti
- Sviluppare un report delle sessioni con la data di inizio e fine corso



MODALITA' DI ACCESSO

- Il Software gestionale è accessibile da ogni dispositivo con accesso a internet.
- Tutte le funzioni saranno fruibili accedendo da qualsiasi browser aggiornato.
- Il software è ottimizzato per essere accessibile da dispositivi mobili
- L'accesso per ogni utente avviene tramite Username/Email e password



ATTORI DEL SOFTWARE

- **AMMINISTRATORE** che ha la visibilità totale del software e ha i massimi permessi di lettura, scrittura e cancellazione
- **SOGGETTO ATTUATORE** (scuole di formazione) che può censire docenti, discenti, co-docenti e direttori dei corsi. Ha la possibilità di richiedere l'abilitazione di un corso, caricare il proprio credito.
- **DOCENTI** che possono visualizzare, correggere i test di verifica dell'apprendimento nei corsi FAD e Misti a cui sono associati ed inserire la propria firma sugli attestati



- DISCENTI che possono accedere solo se devono seguire un corso e svolgere i test conseguendo l'attestato
- COLLABORATORE DELL'AMMINISTRAZIONE che può creare utenze a collaboratori
- COLLABORATORE DEL SOGGETTO ATTUATORE
- VISUALIZZATORE ESTERNO che può visualizzare il corso così come lo vede un discente e simulare la visualizzazione dei materiali e l'esecuzione dei test
- CONSULENTI che possono visualizzare le statistiche



SEZIONI DEL SOFTWARE

- LOGIN dove si richiedono i dati di accesso con la presenza della funzione “Password dimenticata”
- SOGGETTI ATTUATORI che possono essere disabilitati dall’amministratore e possono essere associati anche a un consulente

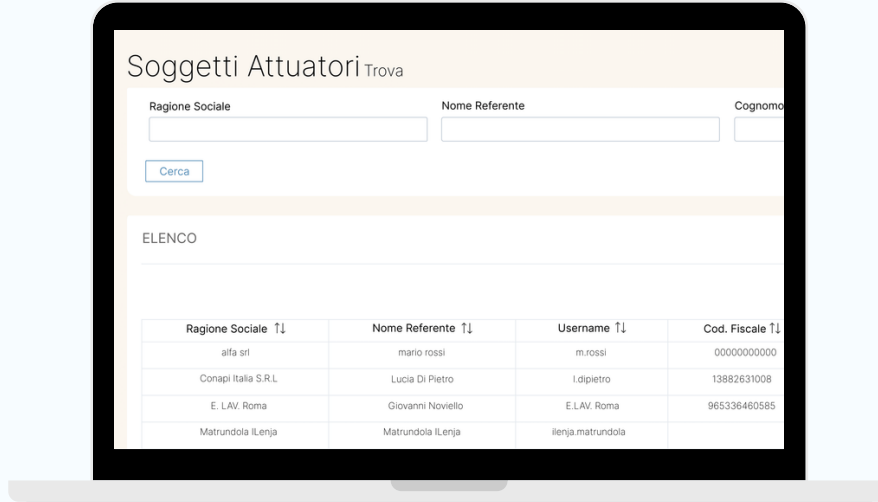

- DOCENTI con la possibilità di caricare il curriculum e sono soggetti a verifica da parte dell'amministratore prima di avere un corso assegnato e avere accesso al software
- DISCENTI (gli allievi dei corsi)
- VISUALIZZATORI ESTERNI
- CONSULENTI



- CATEGORIE CORSI
- CORSI in modalità FAD, Misti e in Aula a cui si può assegnare un'immagine, la durata, il numero di crediti rilasciati al discente, il costo di ogni attestato quantificato in crediti, il programma, la descrizione, i riferimenti, il materiale didattico, le esercitazioni, il test finale e il test di gradimento.

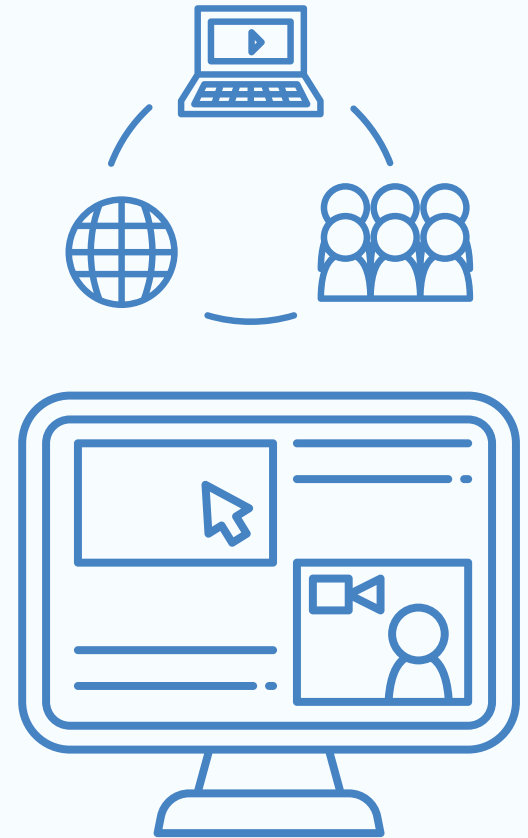

In questa categoria verrà richiesto il numero orientativo dei discenti, la data di inizio del corso, i relativi docenti, documenti d'identità, curriculum vitae, immagine del timbro con firma dei docenti e dei tutor.



Il sistema verifica che il docente non abbia altre lezioni in attivo e controllerà che il numero di crediti disponibile per il soggetto attuatore sia maggiore o uguale al costo del numero di attestati preventivati, sommato anche a quello degli altri corsi attivi.



Una volta che il corso sarà stato abilitato, il soggetto attuatore potrà scaricare il registro delle presenze vuoto da utilizzare a lezione nel caso si tratti di corsi in Aula.



Una volta che il corso sarà stato abilitato, il soggetto attuatore potrà scaricare il registro delle presenze vuoto da utilizzare a lezione nel caso si tratti di corsi in Aula.



Quando in un corso FAD un discente termina con successo il test di verifica dell'apprendimento, viene inviata una notifica software e via mail al soggetto attuatore e all'amministratore.

Nel caso in cui il credito non sia sufficiente per rilasciare l'attestato, il software impedirà il rilascio. Ma nel caso che il credito sia sufficiente, verrà inviata una notifica solo all'amministratore che rilascerà l'attestato in qualsiasi momento.

Sull'attestato sarà presente un codice QRCode che, scansionato, rimanda alla pagina Internet dove poter scaricare una copia in PDF.



- **ESERCITAZIONI, TEST FINALI DI VERIFICA DELL'APPRENDIMENTO E TEST DI GRADIMENTO** a risposta multipla o aperta con un punteggio assegnato per ognuna. Il punteggio finale verrà calcolato direttamente dal software e in caso di esito negativo, il soggetto attuatore può decidere se dare o meno la possibilità di ripetere il test
- **ACQUISTO CREDITI** dove il soggetto attuatore potrà acquistare crediti attraverso il proprio account PayPal, utilizzando la propria carta di credito e allegando la contabile del bonifico effettuato sul conto dell'amministratore. Inoltre il software invierà una mail ai soggetti attuatori che hanno un credito inferiore ad una certa soglia stabilita con la committenza.

- **STATISTICHE** dove si visualizza l'andamento dei propri discenti
- **IMPOSTAZIONI** in cui ogni utente potrà modificare il proprio nome, cognome, email e password.

Il soggetto attuatore potrà caricare il logo della propria struttura e la firma da apporre sugli attestati.

- **NOTIFICHE** inviate dal software come: scadenza attestato, richiesta abilitazione corso, pagamento PayPal, documenti dei docenti e tutor, generatore attestato.
- **DASHBOARD** con cui l'amministrazione tiene sotto controllo la presenza di richieste di corso da validare e gli attestati in scadenza.

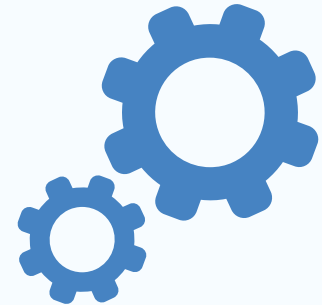

OPZIONI AGGIUNTIVE

- Validità attestato in mesi
- Inserimento campo nell'attestato
- Controllo tempo di accesso al corso
- Ore di studio al giorno o settimane
- Possibilità di escludere festivi e prefestivi
- Caricamento del logo della scuola
- Tempo test finale
- Campi Privacy personalizzabili
- Dati Amministratore
- Divisione degli attori didattici in tutte le tipologie
- Possibilità di assegnare al visualizzatore esterno un logo, un timbro e una firma
- Le informazioni sono assegnabili dall'amministratore
- Nei PDF dei verbali, dei Registri e delle richieste di autorizzazioni appariranno i dati dell'Ente o i dati dell'amministratore
- Possibilità di assegnare ai consulenti delle percentuali di guadagno sul fatturato
- Registrare le sessioni di accesso dei discenti al software



Sistemi di gestione e piattaforme e•learning



info@conapimedia.it

www.conapimedia.it

0825449082

3896242972